Construction de la Salle de Sports - LAMBERSART (59)

maître d'ouvrage :
MAIRIE DE LAMBERSART

maître d'œuvre :
DUST – SERVICE DE LA VILLE DE LAMBERSART

exécution :
BC NORD

Groupe baudin chateauneuf – Région Nord Pas de Calais

délai :
16 mois

coût :
1.641.000 € (valeur Mars 2012)

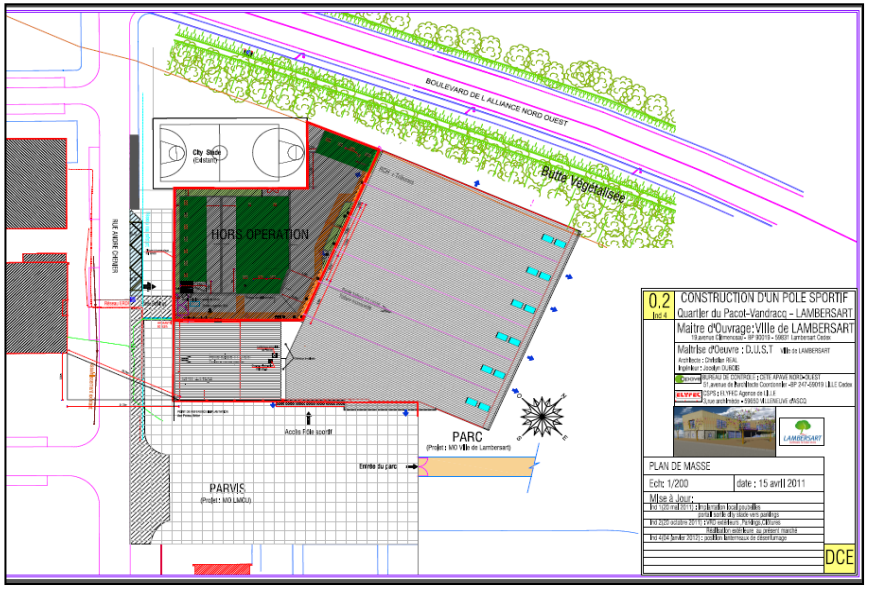

description des travaux :

Le projet consiste en la construction :
- D'une aire multisports avec tribune
- Une salle d'activité polyvalente
- Des locaux annexes (vestiaires, douches, sanitaires)
- Un club house
- Un logement de fonction

Le tout représentant une surface d'environ 3.129 m².

Les travaux de construction consisteront en :
- Des démolitions et terrassements
- De l'assainissement voirie
- Des fondations superficielles par semelles filantes et isolées
- Des longrines, gradins, et dalles en béton armé
- Des voiles, poteaux et poutres en béton armé
- Des maçonneries d'agglomérés béton
- Carrelage – Faïences
- Une charpente en bois lamellé collé (5 portiques) réalisée par MARGUERON, co-traitant
- Des structures bois constitutives de murs (OB1, OB2, OB3) et d'un plancher (logement)
- Des bardages bois en pin douglas peint
- Des couvertures acier double peau et étanchéités